MAKEN·美肯
Make It Happen

27寸自助点餐机

排队取号机 / 取票机

KH-2700

27寸屏幕，10点电容触控
内置高速厚纸打印机
支持以太网和WIFI
选配：摄像头、扫描仪、刷卡器支架

产品特点

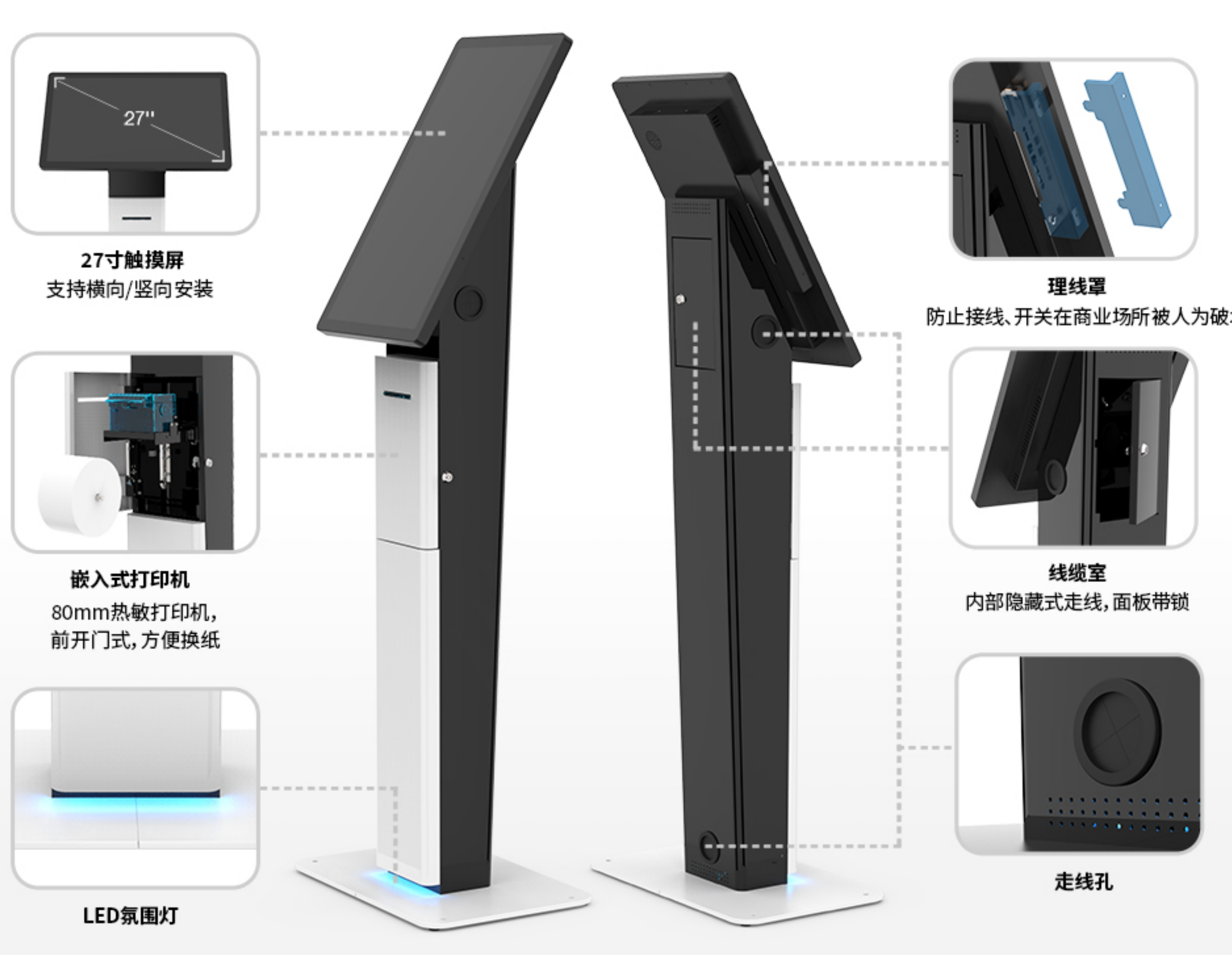

绚丽显示效果 流畅触控体验

屏幕部分采用27英寸高清触控一体机。
原装商用屏，拥有1080P高清画质，178°宽广视角；
10点触控，瞬时响应，提供媲美平板电脑及手机的流畅操作。
搭载左右双声道，为商业应用提供更佳的用户体验。
工控主板，性能稳定，全年7x24小时不间断工作无压力。

高速打印 稳定静音

内置热敏打印机，卷纸规格80mm*150mm。
具有高速打印、无噪音、防堵纸、防拽纸等特点。
打印机仓采用前开门式，方便日常换纸。

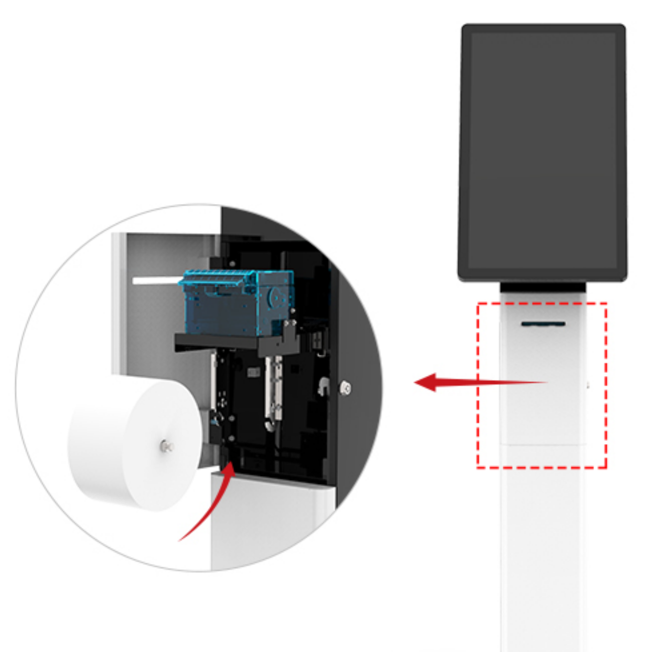

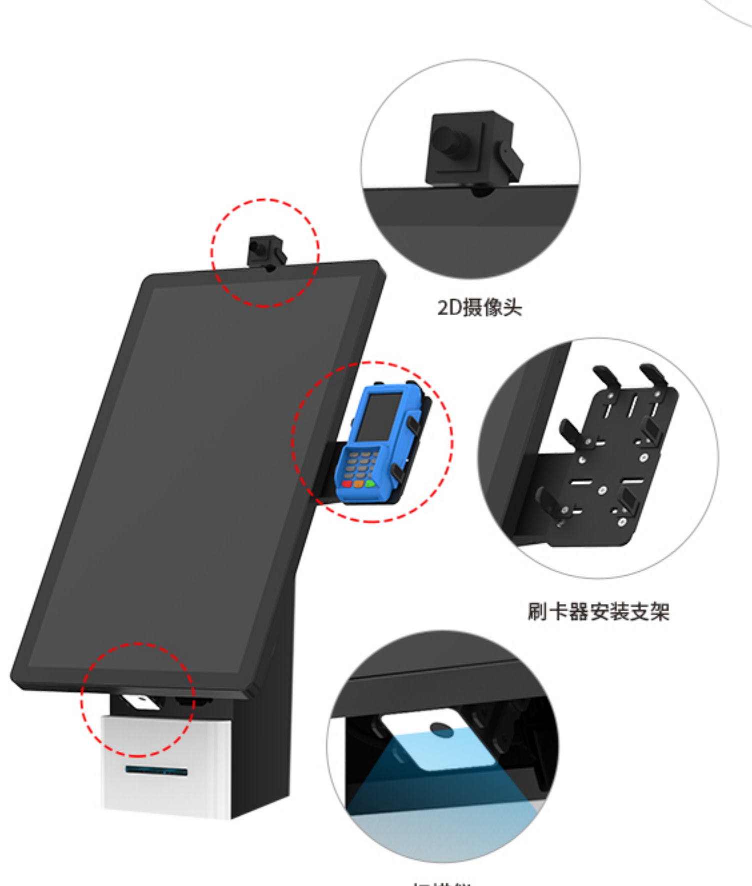

选配功能组件 商业应用更出色

如果您的商业应用需要集成更多功能，我们可以为您设计和制造更好的产品。
我们提供丰富的功能组件供用户选择。如2D摄像头、红外扫描仪、刷卡器安装支架。其他配置可定制。

重视商用安全性

从屏幕背板到底座，全部采用重型钢材质，强悍稳定，抗破坏能力强。许多细节设计，
也兼顾了商用的安全性及实用性。在高客流、无人值守的商业空间中应用，安全无忧。

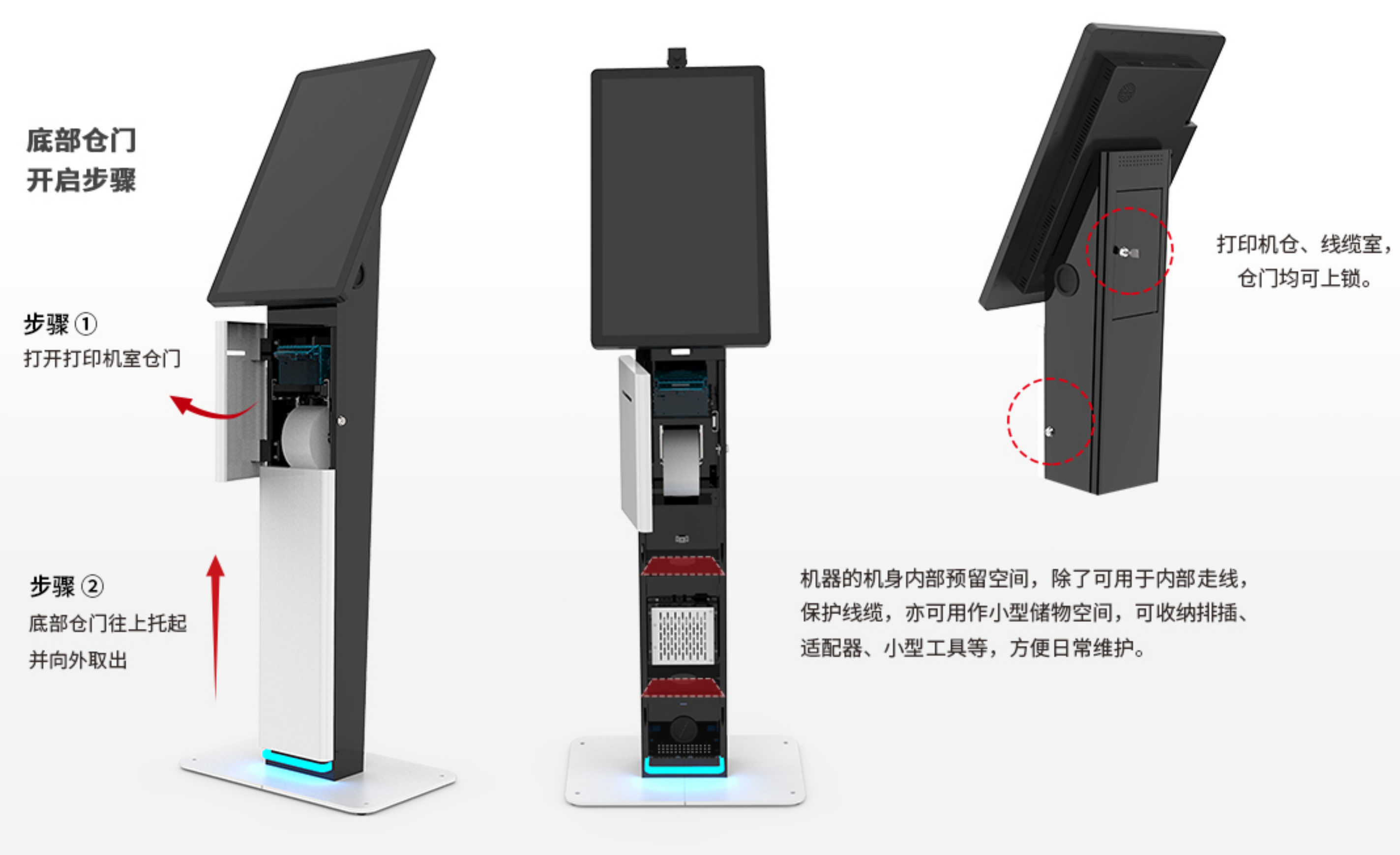

走线示意

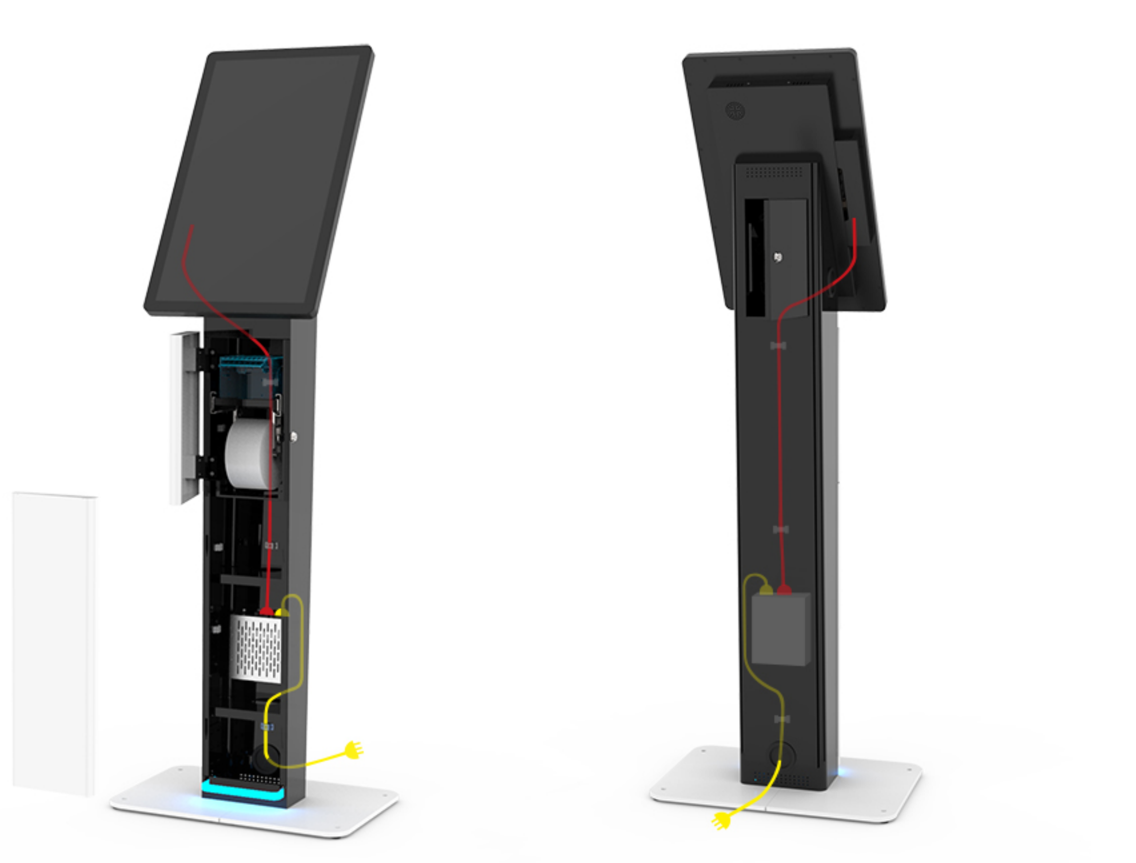

应用场景

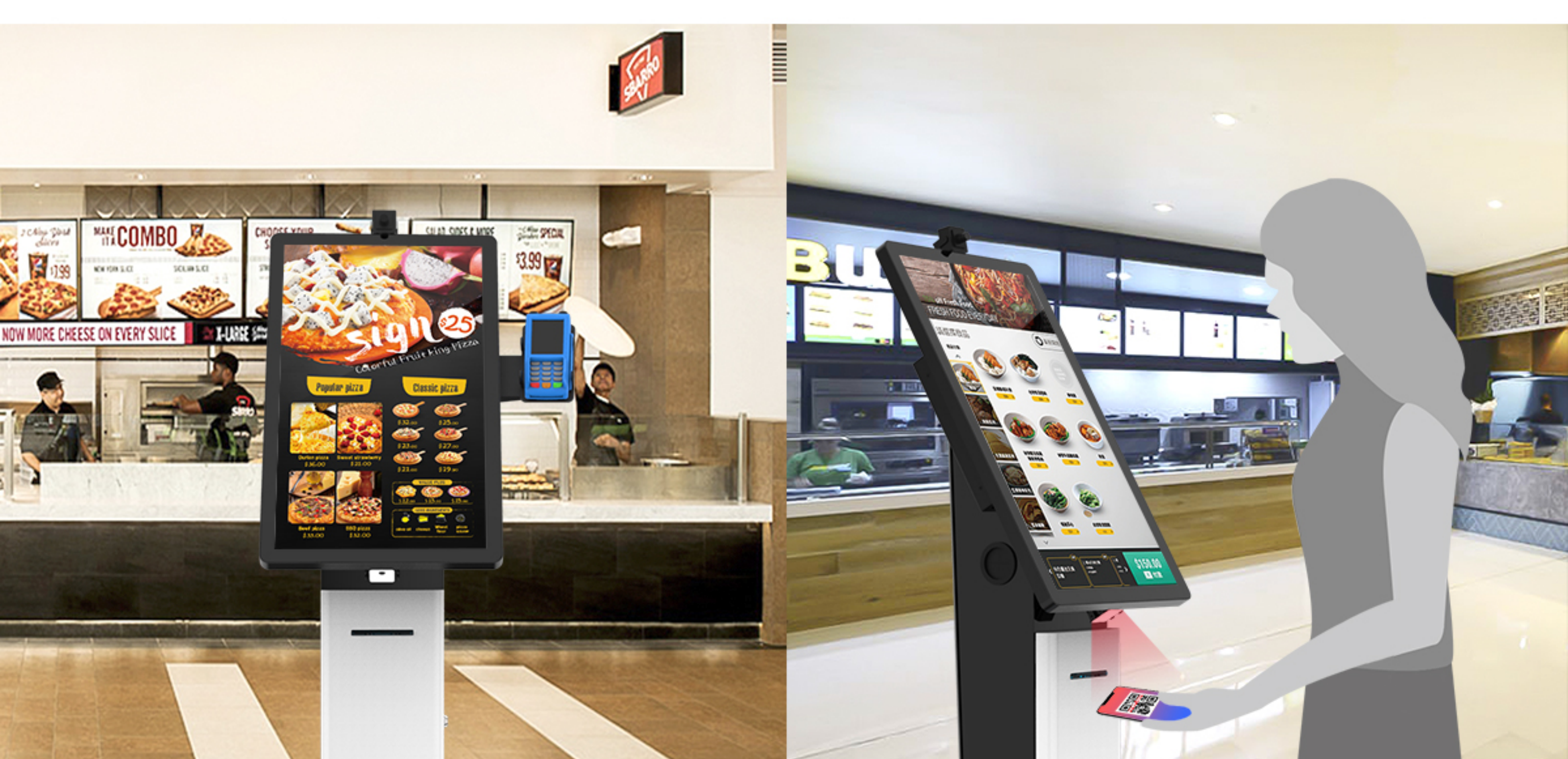

产品规格

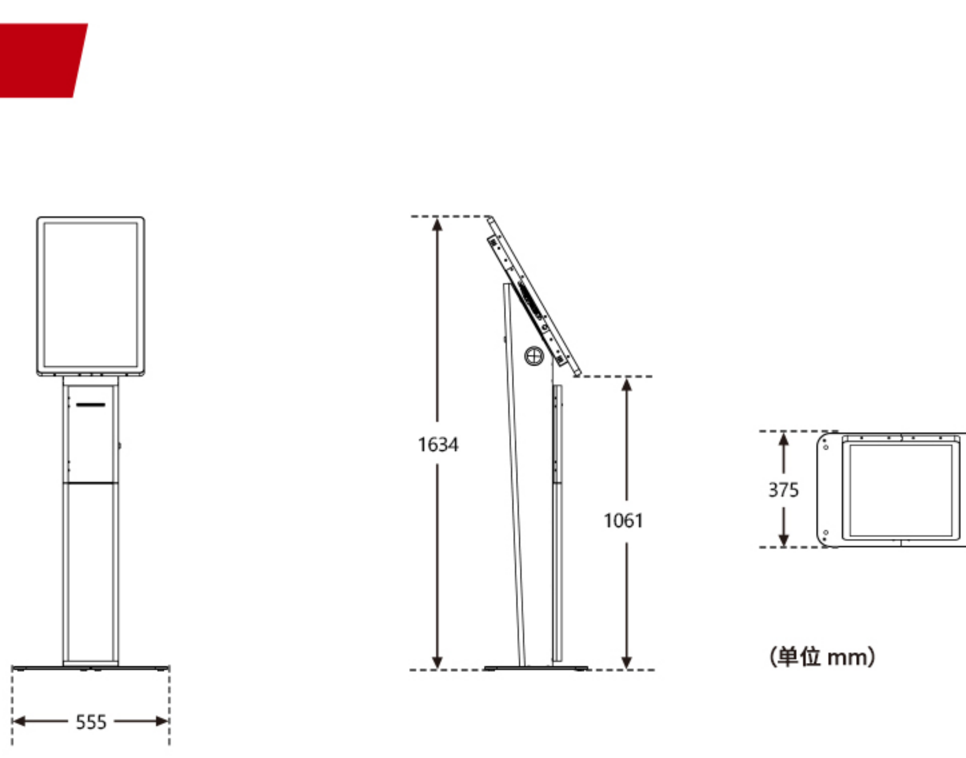

系统			
操作系统	WIN 10 (未激活版)	Android 11	
CPU	Intel Celeron J6412四核 2.0G	瑞芯微RK3568 Cortex-A55四核，2.0 GHz	
内存	4G/8G	2G/4G	
硬盘	128G/256G(SSD)	16G/32G	
接口			
喇叭	5W*2	5W*2	
接口	USB*4/RJ45*1	USB*2/RJ45*1	
网络	以太网/WIFI	以太网/WIFI	
触摸屏			
触摸类型	投射式电容触摸屏(10点触控)	响应时间	10ms
显示			
类型	TFT-LCD	对比度	3000:1
屏幕尺寸	27"	响应时间	12ms
分辨率	1920x1080	可视角度	H178° V178°
比例	16:9	像素	16.7M
亮度	300cd/m2	刷新频率	60Hz
寿命	30000 小时		
内置设备			
打印机	热敏打印机，带切刀，纸卷80mm		
电源			
电压	100-240VAC , 50/60HZ	功率	<50W
整机			
材质	SPCC	表面处理	烤漆
尺寸（mm）	L555×W375×H1634	净重	43.5kg
包装（mm）	L1470×W368×H285（支架），L770×W220×H570（屏幕）		
毛重	39kg（支架），11.5kg（屏幕）		
应用环境			
工作温度	0~40°C	存储温度	-20~60°C
工作湿度	20%~80%	存储湿度	10%~90%
使用环境	室内		

厦门美肯科技有限公司
www.maken.com.cn